ASPACER
SINCER
Boletim informativo
Sexta-Feira, 28 de Agosto de 2026 - Nº 742

ONS aciona corte emergencial de geração para equilibrar sistema elétrico

O ONS determinou, em 23 de agosto, um corte emergencial na geração distribuída para evitar sobrecarga da rede. É a segunda vez em 2026 que o mecanismo é acionado, em um cenário de alta geração solar e baixa demanda. O episódio reforça os desafios da rápida expansão das fontes renováveis e da micro e minigeração distribuída, aumentando a necessidade de investimentos em armazenamento, baterias, gestão da demanda e planejamento do sistema elétrico.

Clique aqui e saiba mais

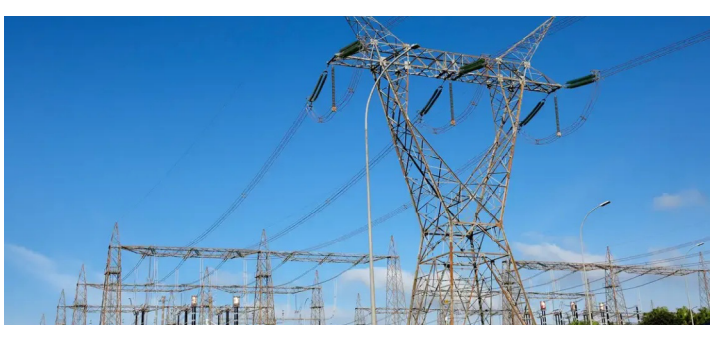

Bancos privados avaliam entrada no financiamento do Minha Casa, Minha Vida

Bradesco, Itaú Unibanco e Santander estudam entrar no financiamento imobiliário do Minha Casa, Minha Vida, hoje dominado pela Caixa. O interesse está concentrado nas faixas 3 e 4, que já somam mais de 230 mil financiamentos em um ano. A possível entrada dos bancos ocorre diante do crescimento do programa e da baixa inadimplência do crédito imobiliário. Para a construção civil, o movimento pode ampliar as alternativas de financiamento e estimular a demanda por novos empreendimentos.

Clique aqui e saiba mais

Empresas podem destinar parte do Imposto de Renda ao GACC sem custo adicional

Empresas tributadas pelo Lucro Real podem destinar até 1% do Imposto de Renda devido ao projeto Transporte Humanizado, do GACC de Rio Claro, por meio da Lei Municipal de Chancela. O valor não representa custo adicional, pois faz parte do imposto que já seria recolhido. O projeto oferece transporte gratuito para crianças e adolescentes em tratamento contra o câncer em centros de referência de outras cidades. Atualmente, o GACC realiza cerca de 44 viagens por mês, com atendimento 24 horas por dia. A Aspacer incentiva seus associados a conhecerem a iniciativa e avaliarem a possibilidade de contribuir para a continuidade desse serviço.

Clique aqui e saiba mais

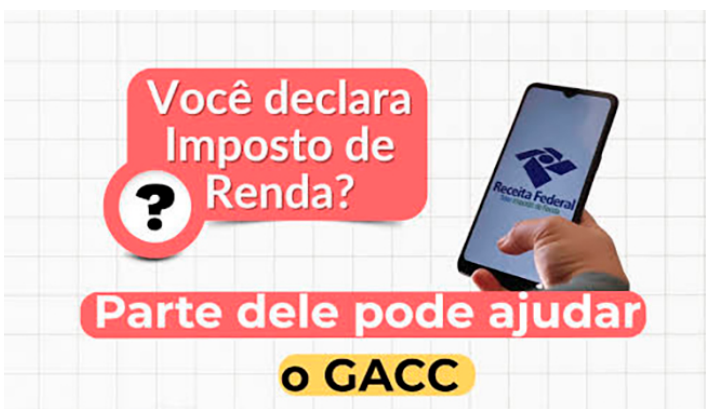

Geoparque Corumbataí participa da Jornada do Patrimônio 2026 com roteiro pela região

O Geoparque Corumbataí participou, no dia 22 de agosto, da Jornada do Patrimônio 2026 – A história antes da história, com um roteiro pelos municípios de Rio Claro, Ipeúna e Analândia. A atividade apresentou aos participantes paisagens, formações geológicas e outros elementos que ajudam a compreender a história natural e cultural da região, incluindo pontos como a Cuesta do Índio e os Morros do Cuscuzeiro e do Camelo. A Aspacer apoia o Geoparque Corumbataí e reforça a importância de iniciativas que valorizam o patrimônio e a história do território onde está inserido um dos principais polos da indústria cerâmica brasileira.

Clique aqui e saiba mais

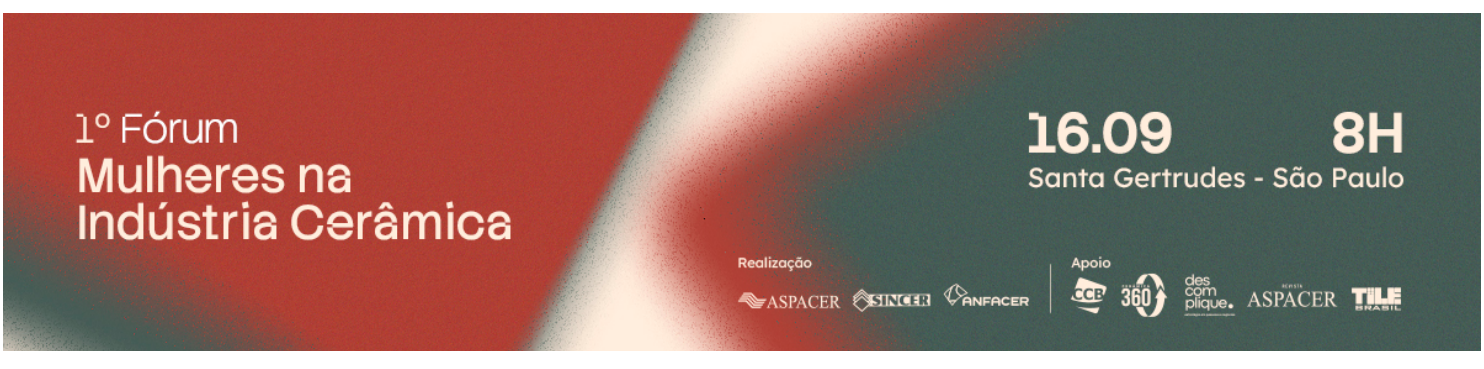

As inscrições continuam abertas! Já temos 95% das vagas preenchidas. Garanta sua vaga e faça sua inscrição até o dia 31 de agosto. Não deixe para a última hora!

Grupo de Excelência Contábil & Fiscal debate impactos da Reforma Tributária

A Aspacer realizou, no dia 27 de agosto, uma reunião do Grupo de Excelência Contábil e Fiscal, com participação da Perin Soluções. O encontro abordou os impactos da Reforma Tributária para as indústrias cerâmicas, com destaque para os Ajustes SINIEF, e SINIEF 49 e o *Split Payment.* A discussão reforçou a necessidade de preparação das empresas e integração entre as áreas para acompanhar as novas exigências fiscais e seus impactos operacionais.

Clique aqui e saiba mais

Aspacer participa de oficina nacional sobre gestão da qualidade do ar

Nos dias 24, 25 e 26 de agosto, a Aspacer, a convite do Centro Cerâmico do Brasil (CCB), participou da Oficina de Gestão Integrada da Qualidade do Ar no Brasil. A iniciativa é coordenada pelo Ministério do Meio Ambiente e Mudança do Clima (MMA), em parceria com o *Environmental Defense Fund* (EDF), o *Clean Air Institute* e o Instituto Ar. O projeto decorre do Protocolo de Intenções nº 27/2025, firmado entre o MMA e o EDF, com vigência de 36 meses, para fortalecer e integrar os mecanismos de gestão da qualidade do ar no país.

Clique aqui e saiba mais

PREVENÇÃO

Ações mitigatórias são fundamentais para manter a boa qualidade do ar, onde devem ser constantes medidas como: caminhões sempre transitarem lonados, com placa de proteção na ventilação do motor, escapamento na horizontal além da realização constante de umectação nas vicinais e limpeza dos veículos.

IMPORTANTE

Quando a qualidade do ar for classificada como "Ruim", todas as atividades nos pátios de secagem devem ser paralisadas. Caso essa condição se mantenha por dois dias consecutivos ou, em um único dia, atinja os níveis "muito ruim" ou "péssimo", o transporte de argila bruta e mineração adicionalmente também deverão ser interrompidos. No entanto, as restrições dessas operações serão somente nos municípios que tiverem sua qualidade do ar afetada. Considerando que Rio Claro e Cordeirópolis deve seguir a estação automática de Rio Claro-Jd Guanabara e Santa Gertrudes a estação automática de Santa Gertrudes.

Caso tenha interesse em participar do grupo de WhatsApp sobre qualidade do ar e receber os comunicados diretamente, [clique aqui].

Para saber mais sobre esses assuntos, entre em contato
Tel.: (19) 3545-9600
Visite o nosso site: www.aspacer.com.br